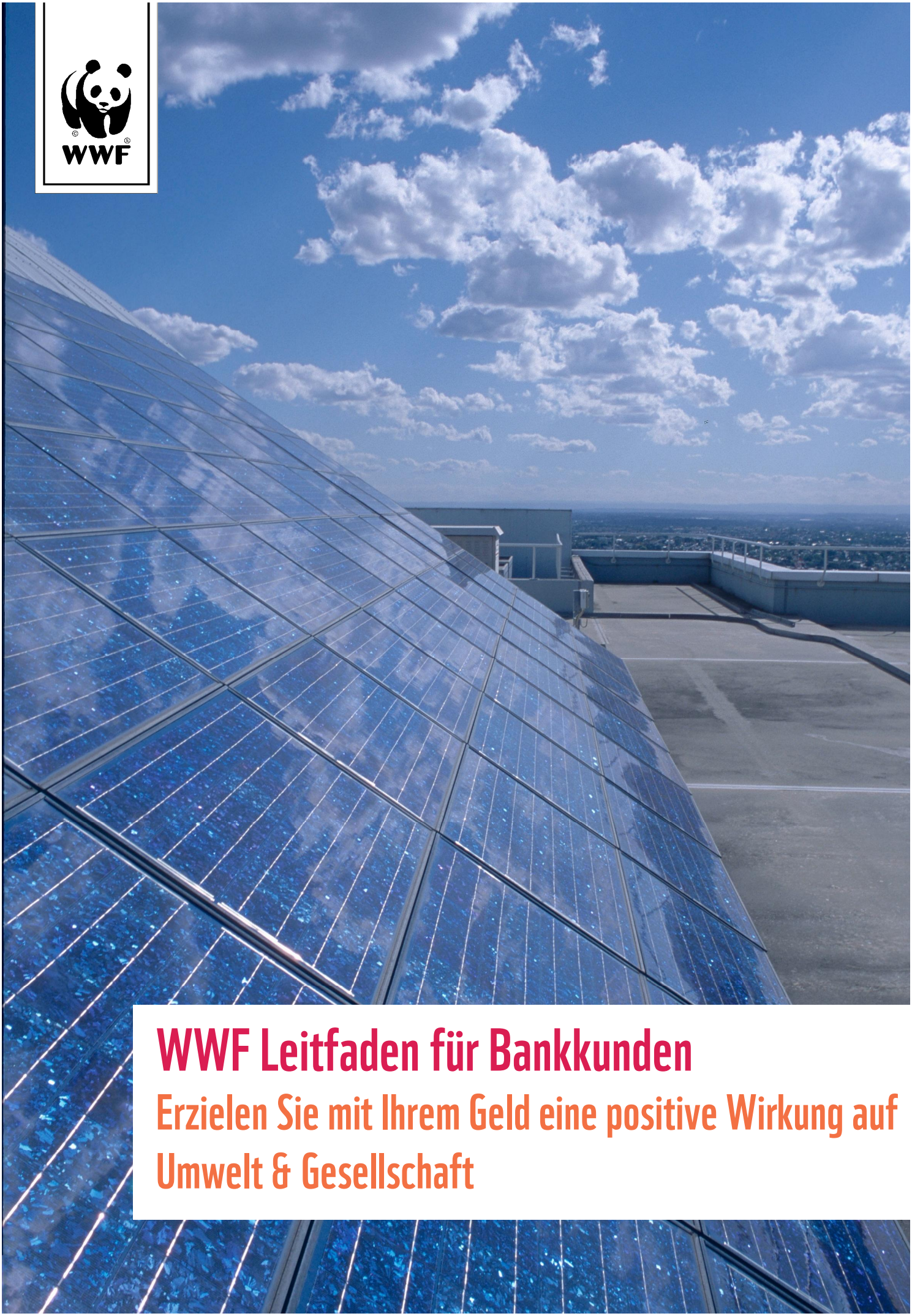

WWF Leitfaden für Bankkunden

Erzielen Sie mit Ihrem Geld eine positive Wirkung auf Umwelt & Gesellschaft

Ihr Geld erzielt Wirkung. Immer. Bewusst oder unbewusst.

Haben Sie sich schon einmal gefragt, was Ihre Bank mit dem ihnen anvertrauten Geld macht? Wir sind der Meinung, dass Sie die Verantwortung für die Wirkung Ihres Ersparten auf Umwelt und Gesellschaft nicht vollends am Bankschalter abgeben sollten. Geld bewegt – so oder so. Mit Ihrem Geld lassen sich Ziele verwirklichen, die über den reinen finanziellen Zweck hinausgehen und bewusst zum Wohle der Natur, Umwelt und Gesellschaft wirken. Ihre Bankgeschäfte hinterlassen einen Fussabdruck und dies ab dem ersten Franken. Deshalb ermutigen wir Sie, bei Ihren Finanzentscheidungen zusätzlich an Ihre Umgebung und Ihre Mitmenschen zu denken. Dieser Leitfaden soll Ihnen dabei behilflich sein.

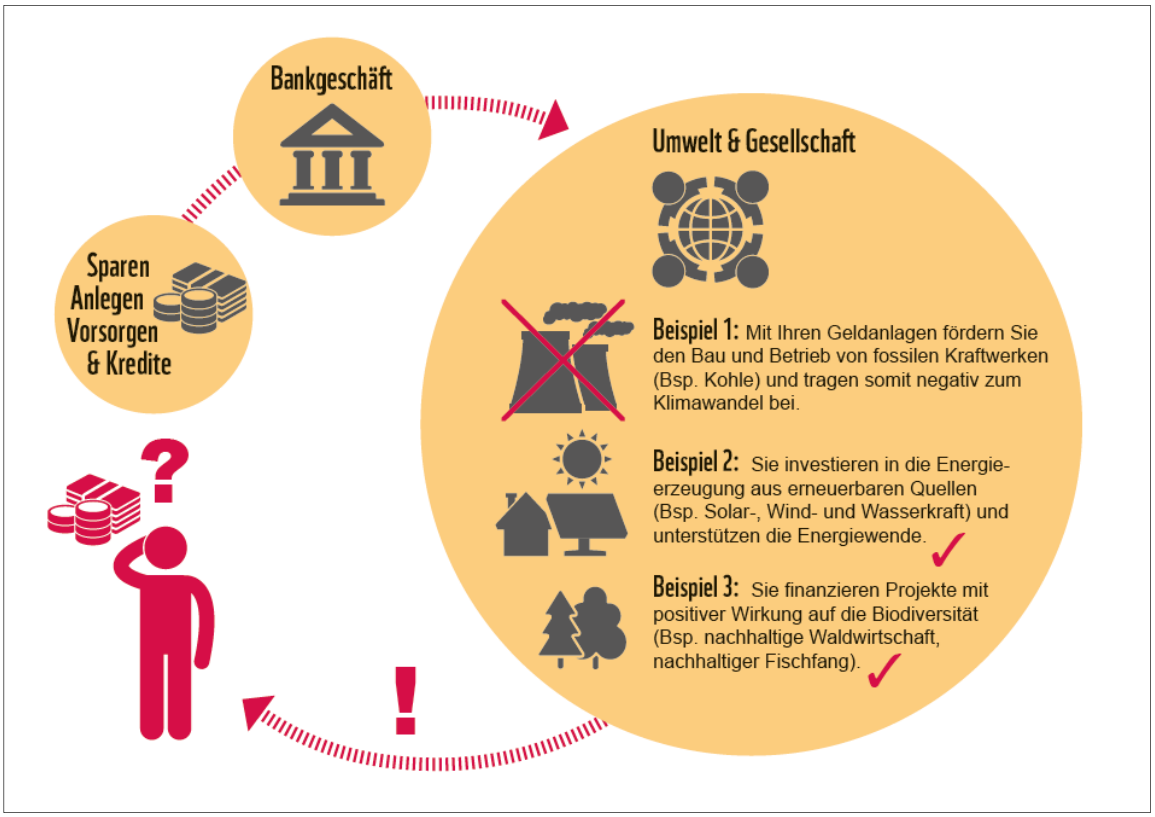

Die meisten denken bei den Bankgeschäften an die Zukunft, aber nicht an die Zukunft des Planeten.

Mit dem Bewusstsein, dass unser Geld direkt sowie indirekt Wirkung auf unseren Planeten erzielt und somit einen Einfluss auf die Zukunft hat, haben wir die Möglichkeit, unsere Welt von Morgen positiv zu gestalten. Dabei spielen unsere Beweggründe eine tragende Rolle, denn sie entscheiden darüber, welcher nachhaltige Banking-Ansatz am sinnvollsten für uns ist. Die nachstehenden drei Fragen sollen Ihnen bei der Orientierung helfen. **Zeigen Sie Initiative!**

Persönliche Bewegründe für nachhaltiges Banking

Was wollen Sie vermeiden?

Mit bewusstem Ausschluss von Branchen, Geschäftstätigkeiten oder Produkten verzichten wir auf besonders schädliche Aktivitäten, die sich negativ auf Umwelt und Gesellschaft auswirken, finanziell zu unterstützen.

Klimawandel
- Förderung fossiler Energieträger;
- Bau und Betrieb von fossilen Kraftwerken;
- ...

Biodiversitätsverlust
- Nicht nachhaltige Waldwirtschaft (= ohne FSC-Zertifizierung);
- Nicht nachhaltiger Fischfang (= ohne MSC-Zertifizierung);
- ...

Fragen Sie bei Ihrer Bank nach:
Ausschlusskriterien für meine Geldanlagen, Vorsorgeersparnisse und Kredite

Was wollen Sie verbessern?

Wir wollen bewirken, dass unser Ökosystem, unsere Gesellschaft, unsere Wirtschaft nachhaltiger und somit zukunftsfähig werden.

Fragen Sie bei Ihrer Bank nach:
- Integration von Umwelt-, Sozial- und Gouvernanz-Faktoren
- Aktive Stimmrechtswahrnehmung bei Aktienanlagen
- Engagementmöglichkeiten (Dialog mit Unternehmen)
- ...

in der Umsetzung meiner Geldanlagen, Vorsorgegelder und Kredite

Was wollen Sie erreichen?

Wenn wir mit unserem Ersparten und unseren Krediten konkrete soziale und ökologische Themen fördern wollen:

- Klima
- Umwelt
- Wasser
- Gesundheit
- Nahrung
- Armutsbekämpfung
- Bildung
- ...

Fragen Sie bei Ihrer Bank nach:
Investitions- und Finanzierungs-Produkte mit klarem Themen- und Impactbezug

5 zentrale Fragen für Ihren nächsten Bankbesuch:

1. Wie nimmt meine Bank ihre Verantwortung als Kapitalverwalter und Kreditinstitut nachhaltig und mit Blick auf Umwelt und Gesellschaft wahr?

2. Wie spiegelt die Bank meine persönlichen Werte in der Verwaltung meines Geldes wider? (z.B. keine Investition in Kohleförderung)

3. Welche Möglichkeiten bietet mir meine Bank, nachhaltig positive Wirkung mit meinem Geld zu erzielen?

4. Welche spezifischen nachhaltigen Spar-, Anlage-, Vorsorge- und Kreditprodukte stehen mir heute zur Verfügung?

5. Nach welchen Gesichtspunkten werden die einzelnen Wertschriften (Aktien, Obligationen, etc.) bzw. Produkte ausgewählt und wie wird dabei die Nachhaltigkeit berücksichtigt?

Disclaimer

Die vorliegende Publikation sowie die zugehörigen Materialien sind nicht zur Finanz-, Kredit-, Anlage- und Vorsorgeberatung gedacht und stellen keine solche Beratung dar. WWF Schweiz übernimmt keine Garantie hinsichtlich der Zweckmässigkeit oder Angemessenheit einer Spareinlage sowie Investition in ein bestimmtes Unternehmen, einen Anlagefonds oder ein sonstiges Anlagevehikel bzw. in Bezug auf die Finanzierungsprodukte und Kreditdienstleistungen eines bestimmten Rechtsträgers, einer Retailbank oder eines sonstigen Dienstleisters für die Erbringung von Bank- und Finanzdienstleistungen. Eine Entscheidung über die Nutzung der Dienstleistungen einer Retailbank oder eines sonstigen Rechtsträgers sollte nicht im Vertrauen auf die Aussagen in der vorliegenden Publikation getroffen werden. Wenngleich alles getan wurde, um sicherzustellen, dass die Informationen in dieser Publikation korrekt sind, kann der WWF Schweiz und deren VertreterInnen ihre Richtigkeit nicht garantieren, und haften nicht für Ansprüche oder Verluste jeglicher Art im Zusammenhang mit den in diesem Dokument enthaltenen Informationen, einschliesslich (jedoch nicht darauf beschränkt) für entgangene Gewinne, verschärften Schadenersatz, Folgeschäden oder Ansprüche aufgrund von Fahrlässigkeit.

WWF Schweiz
Hohlstrasse 110
Postfach
8010 Zürich

Telefon +41 (0)44 297 21 21
Fax +41 (0)44 297 21 00
wwf.ch/kontakt
www.wwf.ch
Spenden: PC 80-470-3

WWF

Unser Ziel
Wir wollen die weltweite Zerstörung der Umwelt stoppen und eine Zukunft gestalten, in der Mensch und Natur in Harmonie miteinander leben.